Access アクセス・駐車場・シャトルバス

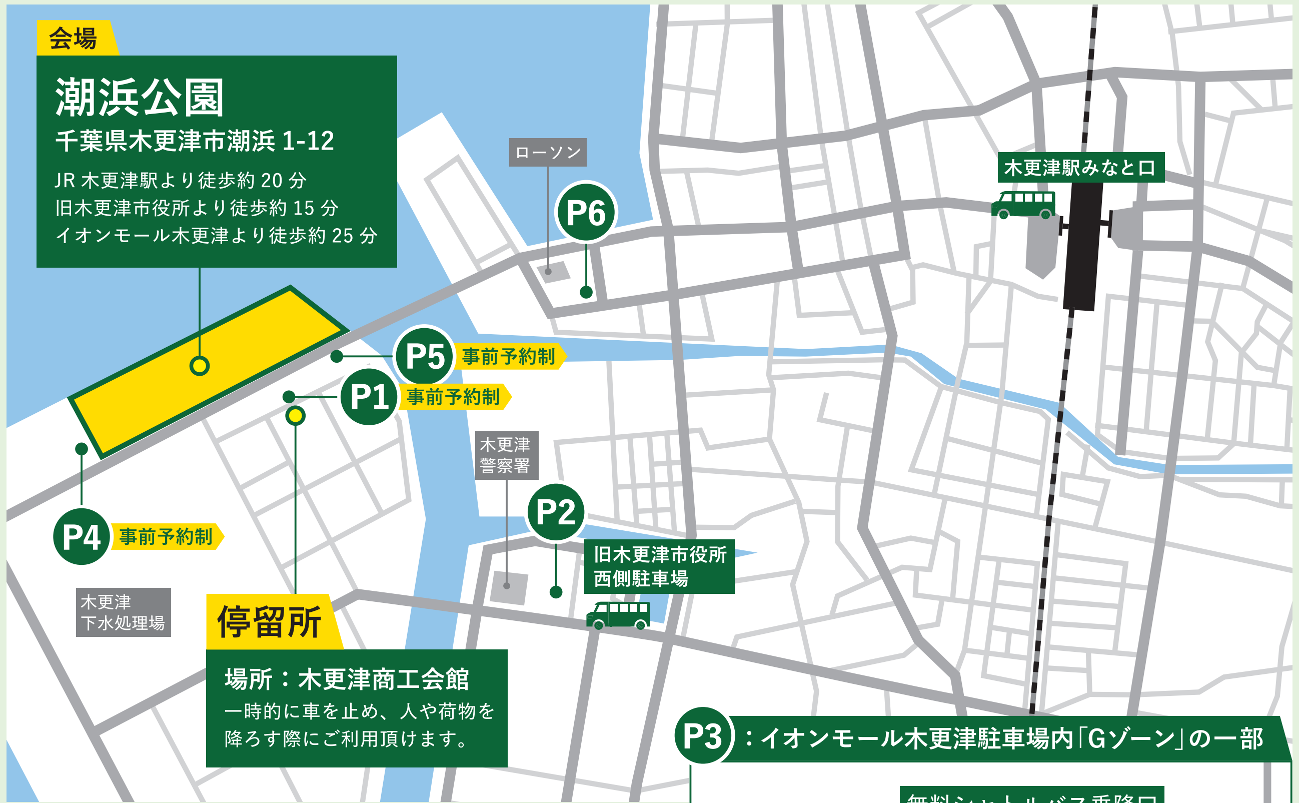
ローソン
P6
木更津駅みなと口
P5 事前予約制
P1 事前予約制
木更津警察署
P2
旧木更津市役所西側駐車場
P4 事前予約制
木更津下水処理場

会場

潮浜公園

千葉県木更津市潮浜 1-12

JR 木更津駅より徒歩約 20 分
旧木更津市役所より徒歩約 15 分
イオンモール木更津より徒歩約 25 分

停留所

場所：木更津商工会館

一時的に車を止め、人や荷物を降ろす際にご利用頂けます。

P3：イオンモール木更津駐車場内「Gゾーン」の一部

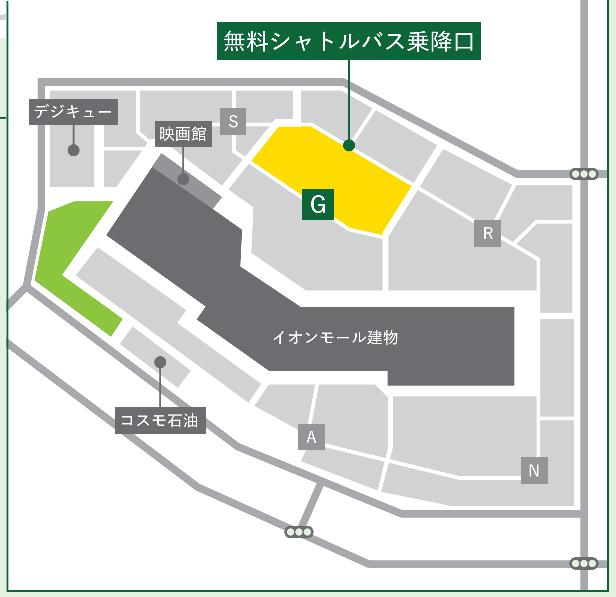
無料シャトルバス乗降口
デジキュー
映画館
S
G
R
イオンモール建物
コスモ石油
A
N

駐車場

P1 木更津商工会館駐車場 約50台 事前予約制
千葉県木更津市潮浜 1-17-59
※未就学児をお連れの方、お身体の不自由な方、妊産婦専用

P2 旧木更津市役所西側駐車場 約320台
千葉県木更津市潮見 1-1

P3 イオンモール木更津駐車場内「Gゾーン」の一部 約200台
千葉県木更津市築地 1-4

P4 潮浜公園西側に隣接する駐車場 約200台 事前予約制
※未就学児をお連れの方、お身体の不自由な方、妊産婦専用

P5 潮浜公園第二駐車場 約25台 事前予約制
※未就学児をお連れの方、お身体の不自由な方、妊産婦専用

P6 木更津市富士見３丁目臨時駐車場 約70台
場所：ローソンきさらづ富士見三丁目店の脇

無料シャトルバス

※潮浜公園前 最終便：16:20 頃

無料シャトルバスは約20分間隔で運行します 始発：8:30 頃（各バス停）

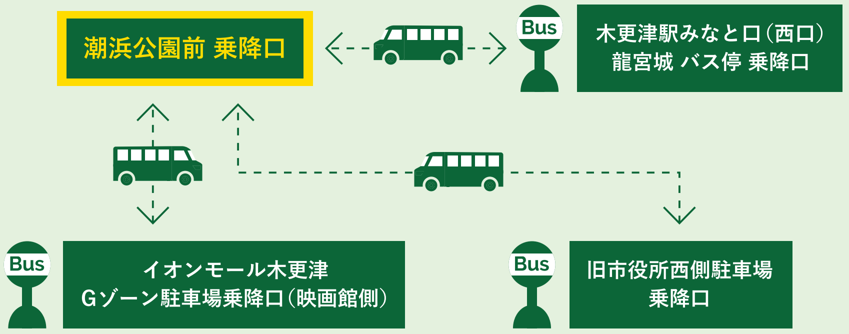

潮浜公園前 乗降口

木更津駅みなと口（西口）
龍宮城 バス停 乗降口

イオンモール木更津
Gゾーン駐車場乗降口（映画館側）

旧市役所西側駐車場
乗降口

駐車場予約はこちら

オーガニックシティ木更津
公式LINEアカウント
ID:@075jvjcd

予約が必要な駐車場

P1：木更津商工会館駐車場
P4：潮浜公園西側に隣接する駐車場
P5：潮浜公園第二駐車場

お願い

- 駐車場の予約は、「未就学児をお連れの方」「お身体の不自由な方」「妊産婦」に限らせていただきます。
- 駐車できる台数にも限りがあるため、バス等で移動できる方はできるだけバス等での移動をお願いします。

ORGANIC DAY
KISARAZU
11.3
80th
KISARAZU CITY

Organic City Festival 2022

2022/11/03(thu)

木更津オーガニックシティフェスティバル2022
子どもたちの笑顔の花咲く種をまこう！

潮浜公園 **開場 9:30 –**
（千葉県木更津市潮浜1-12）（雨天決行・荒天中止）

Official Website
イベントの詳細や
新着情報は
こちらから
https://lit.link/organiccitykisarazu

オーガニックシティ木更津公式LINEアカウント

来場される方は
LINE アカウントの
友達登録をお願いします！
ID:@075jvjcd

公式 LINE から来場事前登録、各種イベント申込、駐車場予約（要配慮車のみ）などができます。

新型コロナ対策

当日、入場を制限させていただく場合があります。新型コロナウイルス接触確認アプリ「COCOA」のインストール・設定をお願いします。会場内では、マスクの着用、入場時の検温や消毒、ソーシャルディスタンスの確保などにご協力お願いします。

Event Concept

子どもたちの
笑顔の花咲く種をまこう！

「KISARAZU ORGANICCITY FESTIVAL」は
未来を生きる子どもたちのために
今、私たちができることは何かを考え
ワークショップやセミナー
ミュージックライブ、
ファーマーズマーケットなど
多数のイベントを開催します。

Notification お願い

保護者の方はお子様から目を離さないようにお願いします。

当イベント期間中はご参加者様の安心・安全に最大限に努めて参りますが、イベント開催期間内において発生した主催者側に過失の無い事故等については、責任を負いかねますことを予めご了承ください。

イベント当日、事務局において記録として写真・動画撮影をすることがあります。

会場内はゴミ箱の設置はございませんので、ゴミは購入店舗へお返しいただくか、お持ち帰りください。

エコロジーを推奨するイベントのため、マイ食器・マイバッグの持参にご協力お願いします。また、新型コロナ対策として、机と椅子は設置しておりませんので、マイレジャーシート・マイテント・マイチェアなどの持参をお勧めします。

マイバッグなどの持参で「らづポイント(アクアコイン)」を本部にてプレゼント!（1人1回まで）

Contact お問い合わせ先

**木更津市オーガニックシティ
プロジェクト推進協議会**
（事務局木更津市オーガニックシティ推進課
オーガニックシティ推進係）
TEL：0438-23-8049
E-mail：info@k-organiccity.org

Host 主催

木更津市オーガニックシティプロジェクト推進協議会、オーガニックライフ推進協議会、木更津市

Cosponsor 協賛

株式会社ジェイコム千葉 木更津局、株式会社ハナダ電機技術工業

Cooperation 協力（五十音順）

イオンモール木更津、株式会社エコス、株式会社オアシスグループ、一般社団法人木更津港湾愛護協会、木更津商工会議所、木更津市総合卸商業団地協同組合、株式会社協同建設、株式会社新昭和、味処 宝家、千葉日産自動車株式会社、日産自動車株式会社、日産プリンス千葉販売株式会社、日東交通株式会社、日本製鉄株式会社 東日本製鉄所 君津地区

"子どもたちのために" 学校給食に「オーガニック米」を！

「KISARAZU ORGANICCITY FESTIVAL 2022」会場内で、木更津市電子地域通貨「アクアコイン」を使うと、支払額の"0.5%"が市内の公立小中学校で提供される「きさらづオーガニック給食米」の財源として寄付されます。

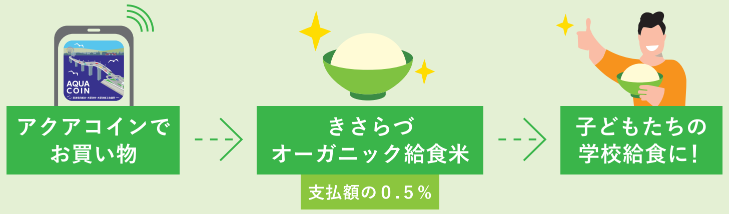
アクアコインでお買い物 → きさらづオーガニック給食米（支払額の0.5％）→ 子どもたちの学校給食に!

きさらづオーガニック給食米

市内農業者で組織する「木更津市有機農業推進協議会」では、「オーガニックなまちづくり」に賛同し、子どもたちに安全・安心・美味しい学校給食を届けるため、令和元年度から有機米（きさらづ学校給食米）の生産に取り組み、市内の全小中学校に提供しています。

※グローカルハピネスエリアにてきさらづ学校給食米の限定販売を予定しています。

詳細はこちら

アクアコインの使い方

インストール方法はこちら

支払い方法はこちら

Aqua Coin 木更津市電子地域通貨「アクアコイン」当イベントでのお買い物は、電子地域通貨「アクアコイン」のご利用をお勧めします！木更津市内の加盟店で 1 コイン ＝１円として利用できる電子地域通貨。スマートフォン専用 アプリをダウンロードし、コインをチャージすれば、加盟店に設置されているＱＲコードを読み取るだけで簡単にお支払い♪お財布要らずでスムーズにお買い物ができます！

ORGANIC DAY KISARAZU 11.3

オーガニック・デイ当日はほかにもたくさんのイベントを開催！

オーガニックデイWebサイト

KISARAZU COLLECTION 2022 -ORGANIC CITY KISARAZU FASHION SHOW-

子ども達が主役！

衣装制作：千葉県立木更津東高等学校　プロデュース：テンボデザイン事務所

「モデル」「MC」「デザイン」「衣装制作」すべてが子どもたち主役のファッションショーイベント！「共生社会の実現」をめざし、市内の小中学生から選考で選ばれた25-30名のモデルが参加します！

開催日時：11/3（thu）15:00～
場所：鳥居崎海浜公園 特設ステージ

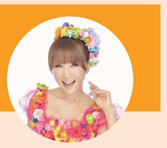
スペシャルゲスト
はるな愛

詳細はこちら

市公式HP

きさコレインスタグラム

※荒天延期 予備日 11/12（sat）

人参湯夜間点燈

JR 木更津駅みなと口（西口）の廃業した建物を無料開放、全照明を点燈し、レトロな銭湯内部を見ることができます。

時間：17:00-20:00　場所：みなと口人参湯（中央3-4-39）
お問合せ：木更津みなとまちなかワークショップ

木更津みなと口こども食堂 "證誠寺ビッグテーブル"

秋の宵のアウトドアダイニングイベント(屋外食事会)。どなたでもご利用できます。

時間：17:00-19:00　場所：證誠寺会館駐車場（富士見2-9-30）
お問合せ：木更津みなと口こども食堂

木高 KISARAZU サステナブルプロジェクト

農業・防災・環境保全・エネルギー・食育などの分野について発表・提案します。

時間：11:00-18:00
場所：イオンモール木更津１階サウスアトリウム（築地1-4）

※イベントは今後変更する場合があります。

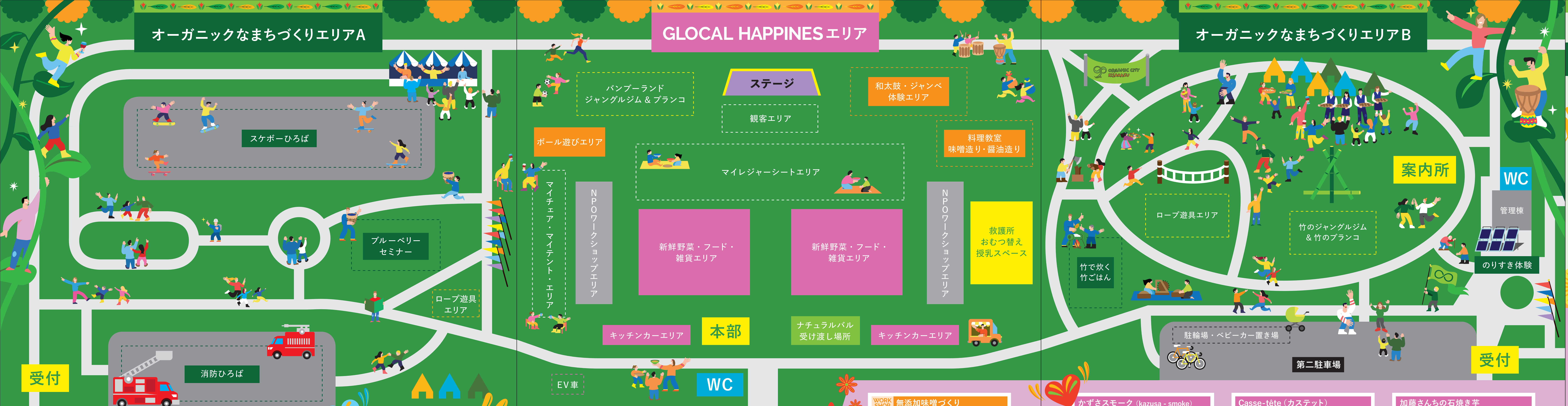

Stage ステージ

Timetable

9：30	開会宣言
9：35－9：45（10分）	れんこんクラブ&イシワタケイタ
9：45－10：15（30分）	イシワタケイタ Live
10：40－11：20（40分）	CHAN－MIKA Live
12：05－12：45（40分）	GOCOO Live
13：05－14：05（60分）	「きさらづ未来会議」トークショー きさらづ未来会議メンバー、渡辺 芳邦
14：40－15：30（50分）	Yae、奈良大介、小林徹也 Live
15：30	閉会宣言

Talk Show トークショー

「きさらづ未来会議」トークショー

渡辺 芳邦
（木更津市長）

きさらづ未来会議メンバーと渡辺市長とのトークショー。20年後の（市政100周年）木更津市がどのようなまちであってほしいかを話しあってきたエピソードをお話しします。

GOCOO

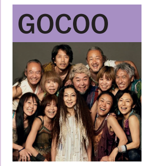

バンド結成から25年、五大陸40ヶ国を巡ってきた旅する和太鼓バンドGOCOO。共に時を重ねる中で生み育ててきた唯一無二のグルーヴと音楽性で、和太鼓の新たな境地を開き、太古に繋がる祭りのビートを刻み続ける。

奈良 大介

安房に居住し太鼓を使ったパフォーマンスを中心に活動する他、ギターや三味線等も演奏し、ソロ活動も精力的に行なっている。旅や農によって育まれた地球への愛に満ちたメッセージを込めた日本を代表するジンベプレーヤー。

小林 徹也

たとえばの話。今、流して欲しい音楽を突然歌ってくれる人。昔からずっと同じ事ばかり言っている人。いつもギターを持ってる。いつ逢っても変わらない。少し人見知り。素直な感じでココロに響く。生けるスナフキン。

自然界ラッパー OMG（オーマイ玄米）

食を切り口に持続可能な社会に興味を持ち、中島デコ主宰 Brown's Fieldsの収穫祭でデビュー。作詞作曲、プロデュースを手がけ、"Mottainai"は映画"もったいないキッチン"の主題歌である。今回ゲリラライブ参戦！

Yae

半農半歌手、2001年デビュー。家族共に鴨川自然王国で農的暮らしを実践。福島県飯館村「までい大使」、環境省「つなげよう・支えよう・森里川海」アンバサダー。アルバム「On The Border」をリリース。

CHAN-MIKA

横浜出身。ファンシーなハスキーボイス、ファンキーなライブパフォーマンスでたゆたう歌手。日本中を駆け巡り、アジア・アメリカ・カリブ他国のステージにも立ち、会場を選ばずオーディエンスを巻き込み揺らしている。

イシワタケイタ

木更津市出身のシンガーソングライター、木更津ふるさと応援団。やっさいもっさい MCやアクアラインマラソンの木更津市公式応援ソング等も手掛けている。昨年、沖縄八重山そばの店「やえすば」をオープン。

GLOCAL HAPPINESエリア

WORK SHOP 無添加味噌づくり

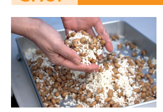

時間：10:30－、13:00－
参加費： 1人1,000円
出来上がり味噌持ち帰りあります。

WORK SHOP オープン料理教室

千葉県いすみ市に「ブラウンズフィールド」を開き、世界各国から集まる若者達とともに田畑を耕し、カフェ、宿泊、スクール、WS 等を運営。

時間：9:30－試食配り
200食限定
主催：木更津市市民活動支援課

WORK SHOP 搾り師から教わる醤油づくり

山野邉 暁
木村 哲詞
杉田かおる

グローカルハピネス実行員会。シードマスター、健康マスター名誉リーダー、健康マスター普及認定講師

時間：
10:00-11:00 袋搾り実演
11:30-12:30 醤油の火入れ
12:00 生醤油受け渡し
14:00 醤油セットお渡し
参加費：1人1,000円

WORK SHOP ジャンベ体験

時間：11:30-12:00
参加費：1人500円
参加資格：3歳以上

WORK SHOP 和太鼓体験

時間：14:05-14:35
参加費：1人500円
参加資格：3歳以上

WORK SHOP ボール遊び体験

アトレチコ君津が身近にあるボール、竹、木材を使って、子供たちの自由な発想を引き出しながら遊び場を提供します。

EARTH TREE CAFE

木更津市で飲食店をしています。ライスアンドカレーややサンドイッチの販売をします。

Atelier blumen

木更津市にあるフラワーサロンです。お家で楽しむ季節のお花や花雑貨を販売します。

アロマライフ

赤ちゃんから世代を問わずに使えるオーガニックアロマ。最高級品質のアロマになるので、香りを楽しむこと、お肌に塗布して使う事もできます。

活き活き亭 富士見店

木更津港前の活き活き亭です。新鮮な魚貝類（ハマグリ・ホタテ）を浜焼きにて販売します。（カキは未定）

ぱんだっふる CAFE

千産千消の無農薬野菜とスパイスとハーブをつかった、『香り』『彩り』『深み』にこだわったスパイスカレーです。

M・ROSA

国産小麦、有機全粒粉、パンの食感に合わせた様々な酵母を使って身体の喜ぶパン作りを心掛けています。

かずさスモーク（kazusa - smoke）

木更津で有機燻製調味料を作っています。かけるだけで瞬時に香ばしい薫りになる不思議な調味料。グロハピではじゃがバターにて体験いただけます。

Casse-tête（カステット）

木更津市ほたる野にあるパン屋。国産小麦や地元の食材を使い、豚一頭買いもしてパテやハムも作る。

加藤さんちの石焼き芋

地元鎌足で採れたシルクスイートを熟成し、より甘くそれでいてさっぱりとした食感で食べて頂けるよう焼き方に工夫を凝らしてあります。

木更津ファーム

木更津市真里谷でバナナを栽培しています。農薬を使用せず、樹上で完熟させるため、皮ごと食べることができます。

木更津焼き そば

圧搾菜種油とカントリーハーヴェストの無添加ウスターソースで焼きました。いつもよりもちょっと優しい木更津焼きそばです。

古代マヤ暦 石神

古代マヤ暦カレンダーを使い貴方の生年月日で開運のアドバイスや自分の取説を紐解いていきませんか？

コミュニティーマーケット ベアーズ

2022年1月11日に発売しましたオーガニッククラフトビールの生ビールをお持ちします。まだ、飲んでいない方は、この機会にどうぞ。

サンデンファニチャー

屋外用家具専門店。自社ブランドの屋外家具をイベント限定価格にてご提供!!

Smile of Africa

アフリカにて古来より伝わる健康茶"KINKELIBA"を日本に紹介しています。美容にも食品にも適したオイル、シアバターとシアバター入り石鹸など

TAKEHUKU

竹の天然繊維を使った藍染めの服と小物のお店です。直線断ちで布を大切にしています。ぜひ直接見て、触れてみてください。

てのひら工房

米のワックスで作られた安心・安全なキットパスを使って、てがたをぺったんしたり自由に描いたり世界にひとつだけの【手ぬぐい作り】

陶芸yana・はちみつyana

木更津市矢那の自然豊かな里山で小さな陶芸教室しています。そして日本みつばちを飼育しています。蜜蝋クリーム、蜜蝋リップなど

輝け！東清小未来の会

東清小の児童を増やす活動をしている地域住民の会です。東清小は市内どの学区からでも通える、小規模のきさらづ特認校です！

Dream garden

ハリネズミモチーフ少し多めの羊毛フェルト雑貨やアクセサリーをお持ち致します。手に取って触れてきっと癒される作品です。是非、来てください。

中川海苔店

千葉特産品である海苔の産地問屋の直営店です。自社で丁寧に焼きあげた海苔をはじめ海苔関連商品を販売しています。

オーガニックなまちづくりエリア

竹で炊く竹ご飯

時間：10:00－、11:00－、12:00－
参加費：1組500円
定員：各回24合ずつ
（1組1合まで）

のりすき体験

時間：10:00－、11:30－
参加費：1人1,000円
定員：各回30名
作った海苔は持ち帰りできます。

ブルーベリーの育て方セミナー

ブルーベリーの苗木を参加者にプレゼント！
時間：13:30－14:30
（受付開始：12:30）
定員：80組　参加費：無料

お米の脱穀、とうみ籾摺り体験

完成した玄米はプレゼント！
参加費：無料　事前申込不要
最終受付：14:00

謎解きイベント　LINE登録はこちら▼

木更津市にまつわる謎をLINEで解き明かそう！当日来場すると、参加賞のプレゼントも！
問題公開：10/14（金）－

"きさらづパレット"エコバッグ販売

「未来の木更津市へ残したいもの」をテーマに市内の小学生が描いたアートの数々をパレットのようにデザインし、エコバッグとして販売します！

木更津高校

DNA ストラップつくり、渡りをする蝶「アサギマダラ」の研究報告をします！

KURKKU FIELDS × 木更津東高校

KURRKU FIELDS と木更津東高校がコラボして開発した、耕すの有機サツマイモを使用したクッキーを販売します。

事前にお持ちください！

古着　古着を回収することで開発途上国の子どもたちにポリオワクチンとして届けられます!
フードドライブ　小型家電回収　資源ごみ（類）
これらの回収もおこなっております！

七色洋品店

童話雑貨屋【七色洋品店】消しゴムはんこ、羊毛フェルト雑貨、レジンアクセサリー、布小物、イラストなどなど…

hanahaco BENTO

木更津駅から徒歩8分のところにある hanahaco BENTO です。出来合いのものは使わずに、手作りでお弁当をお作りしています。

パプリカホテルです

マレーシア5星ホテルのシェフが創る世界で最も美味しい料理ルンダン。このルンダンのソースをからあげにかけて提供します。

ピッツェリ アスクデット

無漂白国産小麦粉・地元生産者さんの野菜・木更津の恵みポーク・平飼い卵・てんさい糖などを使用し、自家製に拘り無添加で調理したイタリアンです。

平野養豚

木更津で唯一の養豚場です。『林SPF』というブランド豚。私たちは【生産者と消費者が繋がる】そんな新しい循環を発信したいと思っています。

BonVoyage

マタニティマークロゼットやデコレーションハンガー、ヘアゴム、ロゼットステッキ、スプレーボトルなど。ロゼットワークショップも行います

沖縄 八重山そばの店 やえすば

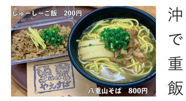

沖縄県の石垣島など八重山諸島で食べられている郷土料理「八重山そば」と沖縄版炊き込みご飯「じゅーしーごはん」をどうぞ。

山田庵

木更津で農薬、化学肥料不使用のお米を作っています。伊勢神宮発祥のイセヒカリというお米と、地のお野菜を使ったベジ弁当。

結縁

栃木県鹿沼産の国産精麻を使いお飾りやアクセサリーを販売します。

LandS cafe Konoha

コーヒー専門店。無農薬・有機JAS認証の珈琲豆を自家焙煎しています。豆を贅沢に使ったドリップコーヒーをぜひご賞味ください。

REINO タロットスクール

タロット40周年を迎えたREINOに師事して占いを職業にしている卒業生が参加します！明るい前向きになれるタロット占いです。

和雑貨・和空間

和の素材、和の技法で雑貨を作っています。縮緬（ちりめん）を使った押絵の技法は、平安時代から続く日本の伝統手芸です。

木更津ナチュラルバル

KISARAZU NATURALBAR

おいしい！楽しい！うれしい！木更津ナチュラルバルは、「安心・安全・無添加」にこだわった食べ物や飲み物を提供する「食」のイベントです。本イベントでは、事前予約販売を実施します！

詳細はQRをご確認ください

事前申込が必要なイベントがあります。詳細は公式LINEをご確認ください。

LINE

LINEアカウントの
友達登録をお願いします！
ID：@075jvjcd

※他にもたくさんのイベントがあります。